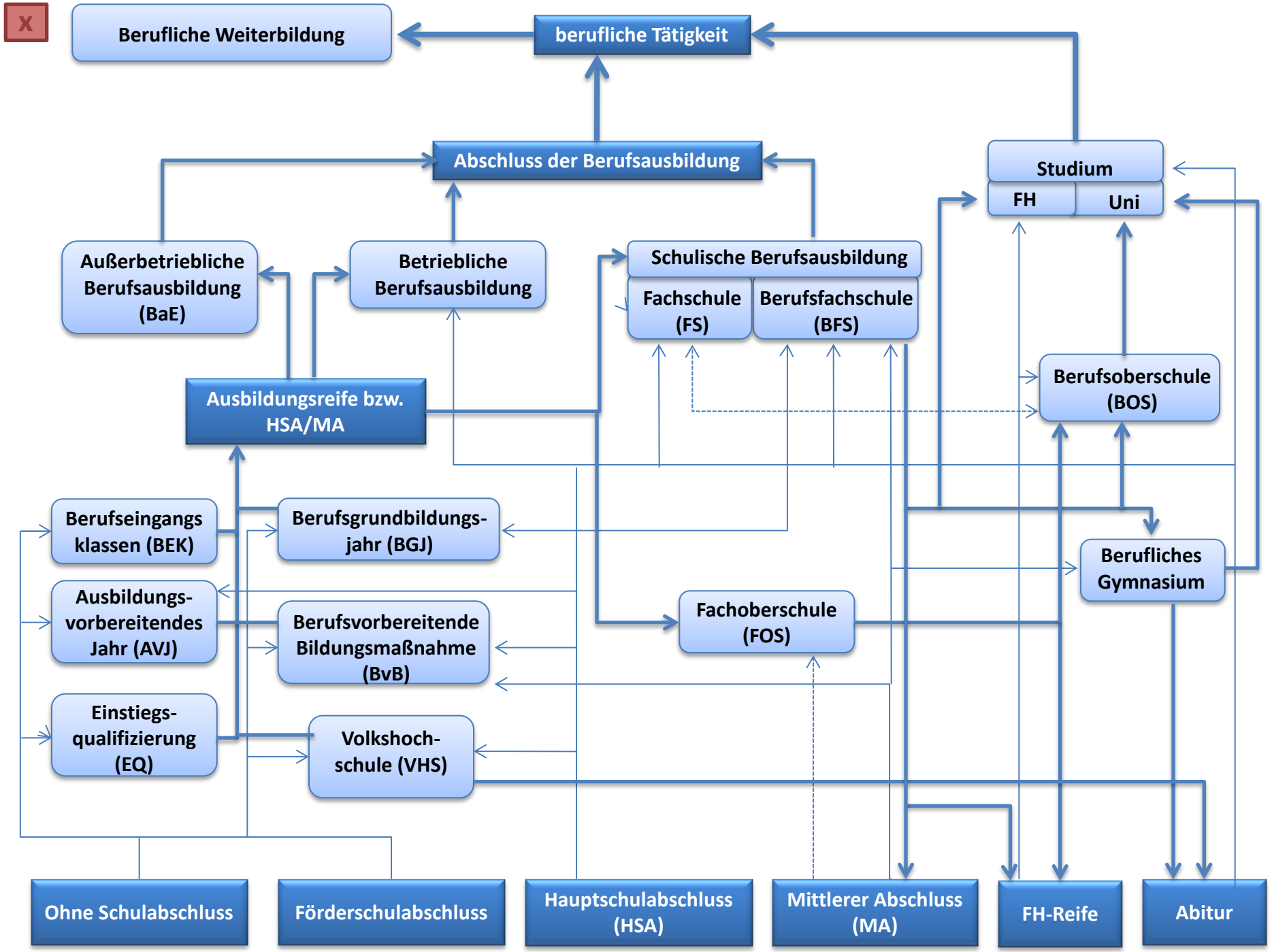
X
Berufliche Weiterbildung
berufliche Tätigkeit
Abschluss der Berufsausbildung
Studium
FH
Uni
Außerbetriebliche Berufsausbildung (BaE)
Betriebliche Berufsausbildung
Schulische Berufsausbildung
Fachschule (FS)
Berufsfachschule (BFS)
Berufsoberschule (BOS)
Ausbildungsreife bzw. HSA/MA
Berufseingangs klassen (BEK)
Berufsgrundbildungs-jahr (BGJ)
Berufliches Gymnasium
Ausbildungs-vorbereitendes Jahr (AVJ)
Berufsvorbereitende Bildungsmaßnahme (BvB)
Fachoberschule (FOS)
Einstiegs-qualifizierung (EQ)
Volkshoch-schule (VHS)
Ohne Schulabschluss
Förderschulabschluss
Hauptschulabschluss (HSA)
Mittlerer Abschluss (MA)
FH-Reife
Abitur

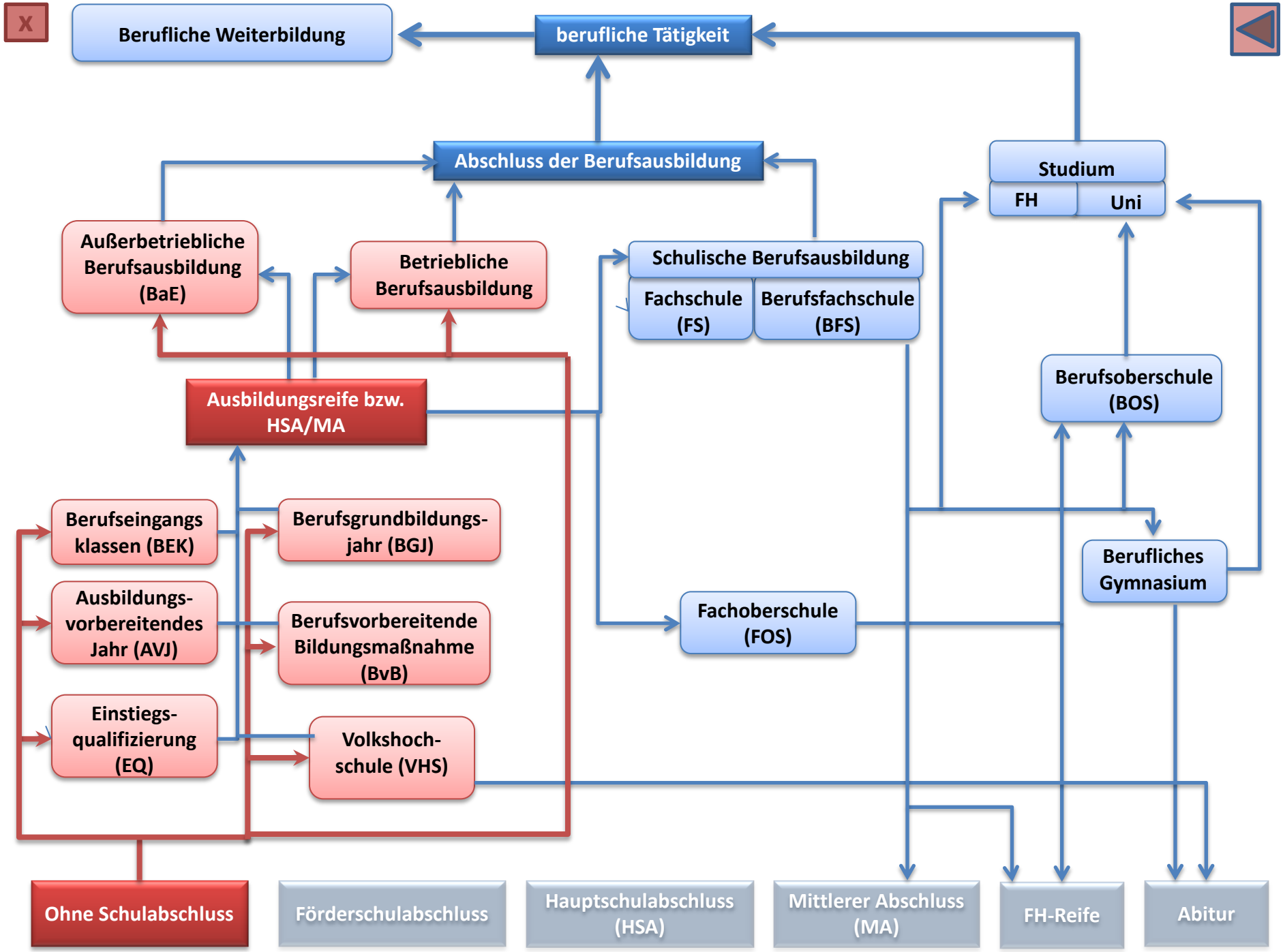
Berufliche Weiterbildung
berufliche Tätigkeit
Abschluss der Berufsausbildung
Studium
FH
Uni
Außerbetriebliche Berufsausbildung (BaE)
Betriebliche Berufsausbildung
Schulische Berufsausbildung
Fachschule (FS)
Berufsfachschule (BFS)
Berufsoberschule (BOS)
Ausbildungsreife bzw. HSA/MA
Berufseingangs klassen (BEK)
Berufsgrundbildungs-jahr (BGJ)
Ausbildungs-vorbereitendes Jahr (AVJ)
Berufsvorbereitende Bildungsmaßnahme (BvB)
Einstiegs-qualifizierung (EQ)
Volkshoch-schule (VHS)
Fachoberschule (FOS)
Berufliches Gymnasium
Ohne Schulabschluss
Förderschulabschluss
Hauptschulabschluss (HSA)
Mittlerer Abschluss (MA)
FH-Reife
Abitur

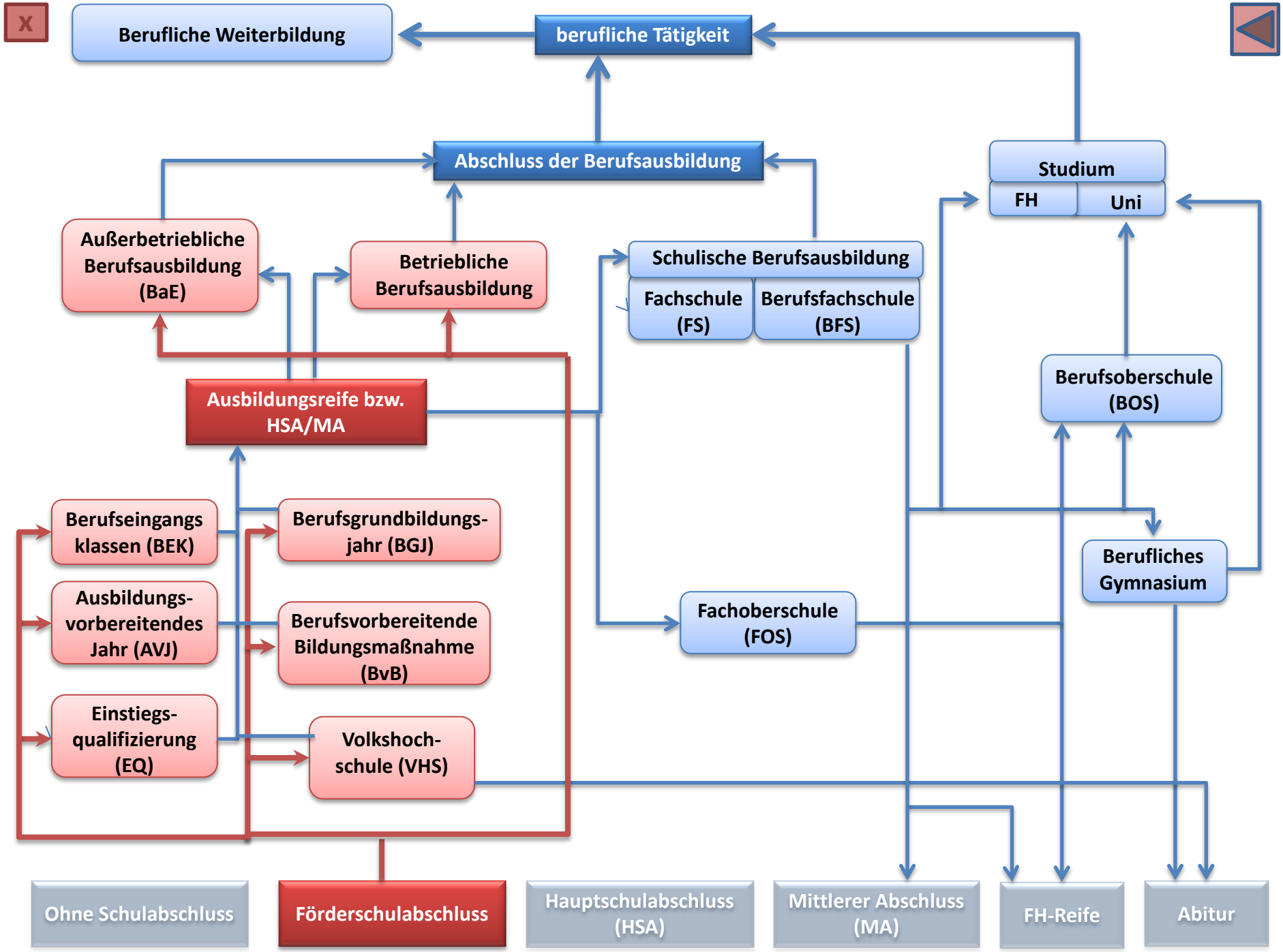
Berufliche Weiterbildung
berufliche Tätigkeit
Abschluss der Berufsausbildung
Studium
FH
Uni
Außerbetriebliche Berufsausbildung (BaE)
Betriebliche Berufsausbildung
Schulische Berufsausbildung
Fachschule (FS)
Berufsfachschule (BFS)
Berufsoberschule (BOS)
Ausbildungsreife bzw. HSA/MA
Berufseingangs klassen (BEK)
Berufsgrundbildungs-jahr (BGJ)
Ausbildungs-vorbereitendes Jahr (AVJ)
Berufsvorbereitende Bildungsmaßnahme (BvB)
Einstiegs-qualifizierung (EQ)
Volkshoch-schule (VHS)
Fachoberschule (FOS)
Berufliches Gymnasium
Ohne Schulabschluss
Förderschulabschluss
Hauptschulabschluss (HSA)
Mittlerer Abschluss (MA)
FH-Reife
Abitur

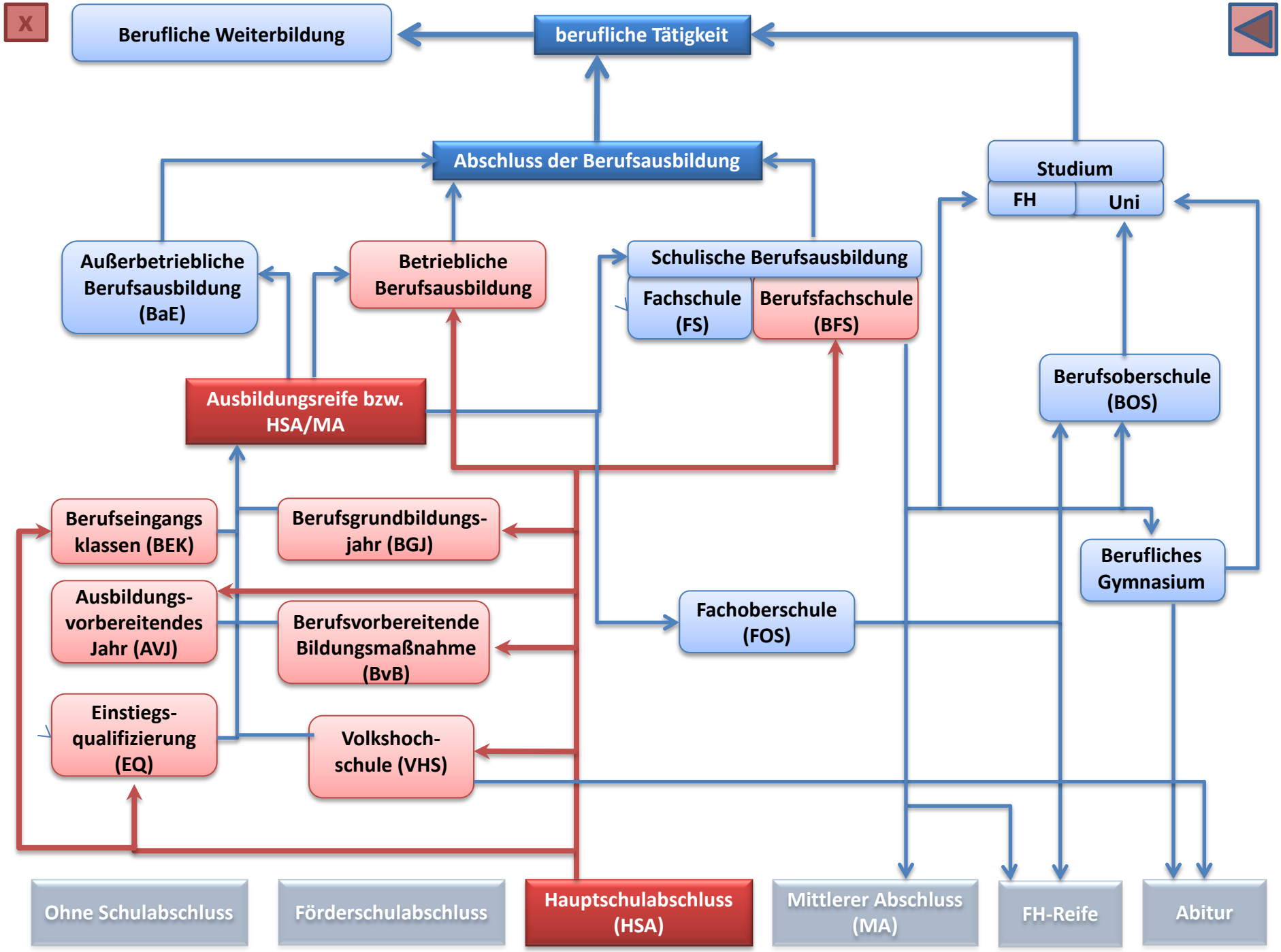
Berufliche Weiterbildung
berufliche Tätigkeit
Abschluss der Berufsausbildung
Studium
FH
Uni
Außerbetriebliche Berufsausbildung (BaE)
Betriebliche Berufsausbildung
Schulische Berufsausbildung
Fachschule (FS)
Berufsfachschule (BFS)
Berufsoberschule (BOS)
Ausbildungsreife bzw. HSA/MA
Berufseingangs klassen (BEK)
Berufsgrundbildungs-jahr (BGJ)
Berufliches Gymnasium
Ausbildungs-vorbereitendes Jahr (AVJ)
Berufsvorbereitende Bildungsmaßnahme (BvB)
Fachoberschule (FOS)
Einstiegs-qualifizierung (EQ)
Volkshoch-schule (VHS)
Ohne Schulabschluss
Förderschulabschluss
Hauptschulabschluss (HSA)
Mittlerer Abschluss (MA)
FH-Reife
Abitur

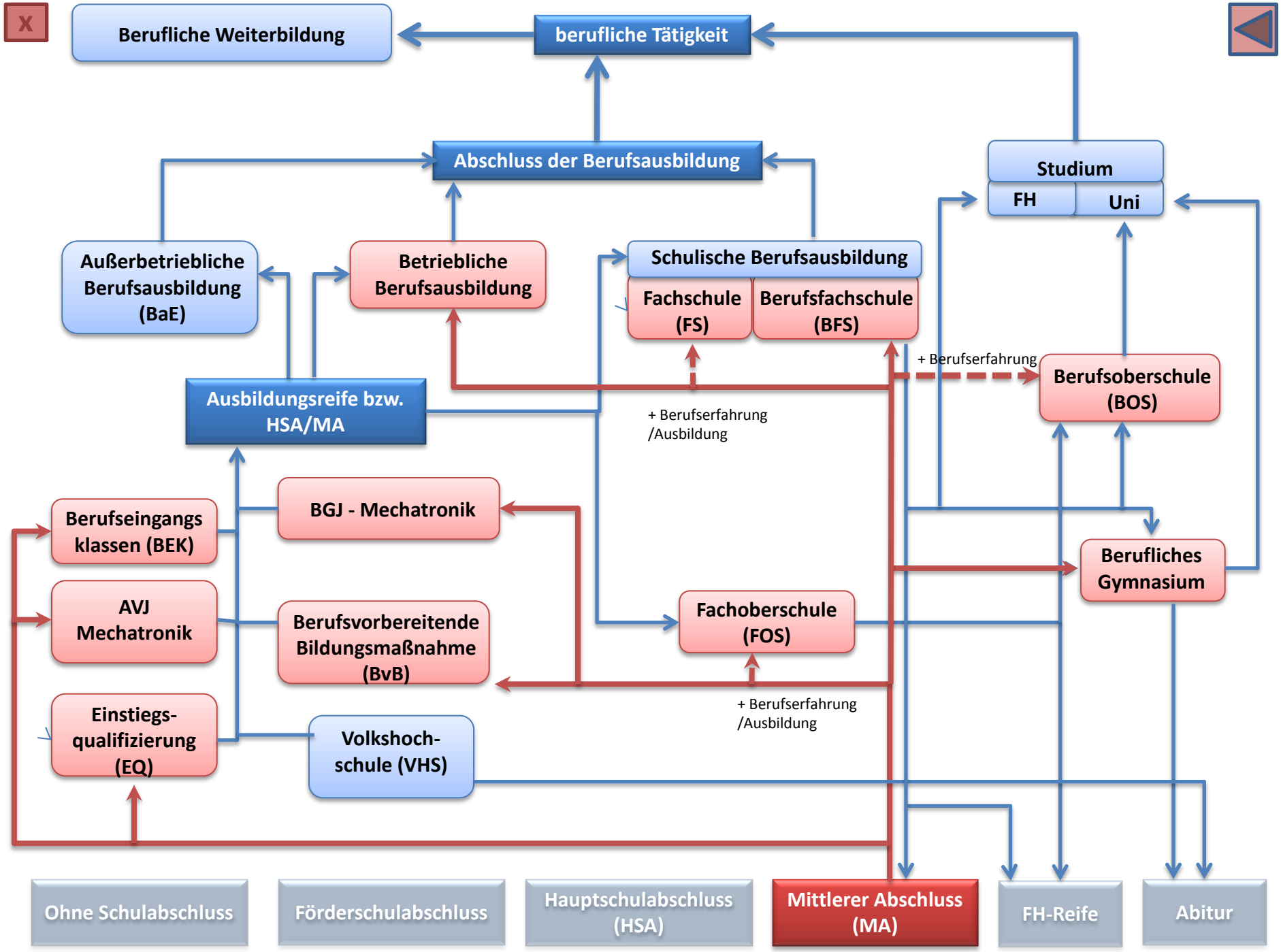
Berufliche Weiterbildung
berufliche Tätigkeit
Abschluss der Berufsausbildung
Studium
FH
Uni
Außerbetriebliche Berufsausbildung (BaE)
Betriebliche Berufsausbildung
Schulische Berufsausbildung
Fachschule (FS)
Berufsfachschule (BFS)
+ Berufserfahrung
Berufsoberschule (BOS)
Ausbildungsreife bzw. HSA/MA
+ Berufserfahrung /Ausbildung
BGJ - Mechatronik
Berufseingangs klassen (BEK)
Berufliches Gymnasium
AVJ Mechatronik
Berufsvorbereitende Bildungsmaßnahme (BvB)
Fachoberschule (FOS)
+ Berufserfahrung /Ausbildung
Einstiegs-qualifizierung (EQ)
Volkshoch-schule (VHS)
Ohne Schulabschluss
Förderschulabschluss
Hauptschulabschluss (HSA)
Mittlerer Abschluss (MA)
FH-Reife
Abitur

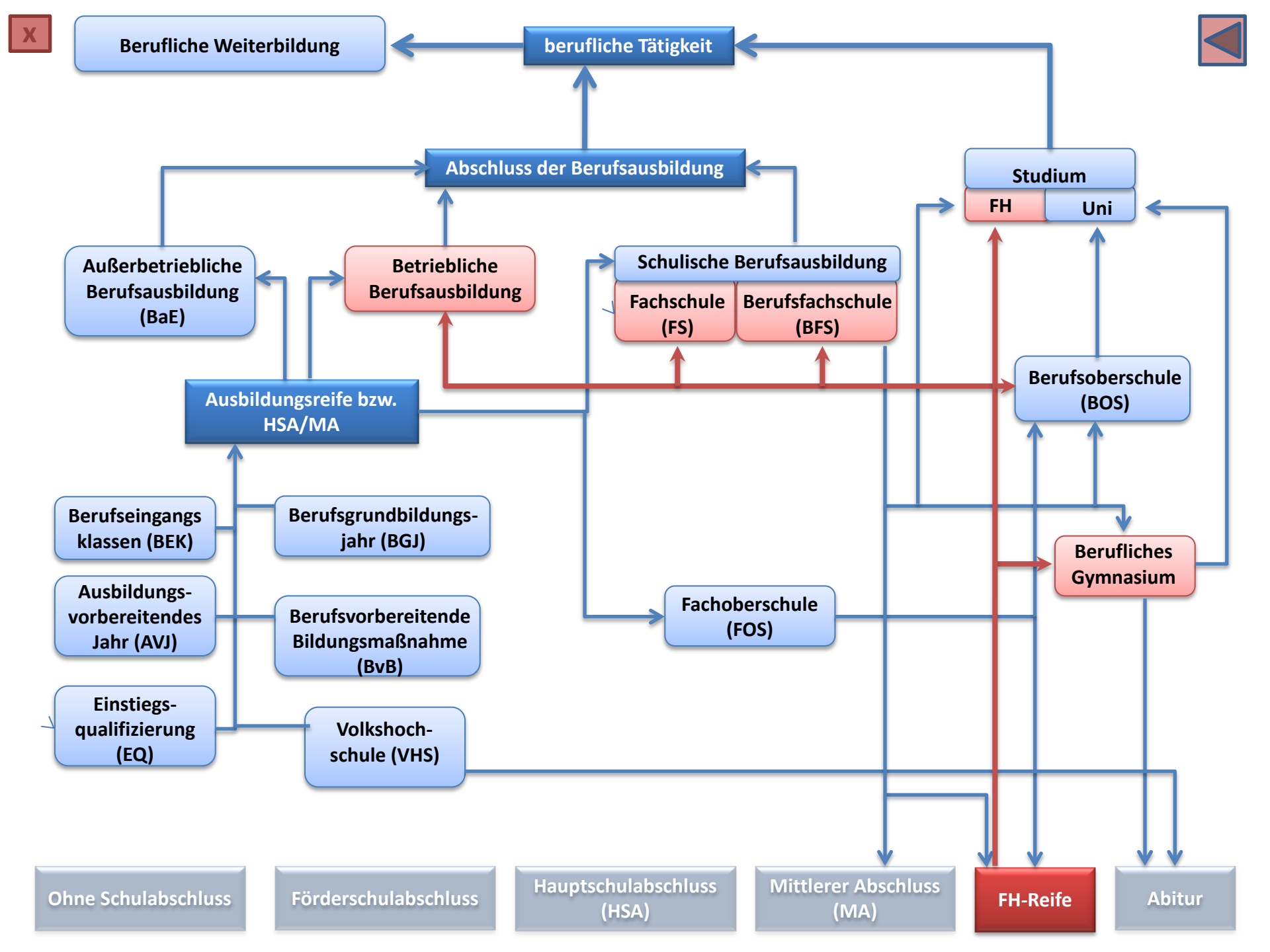
Berufliche Weiterbildung
berufliche Tätigkeit
Abschluss der Berufsausbildung
Studium
FH
Uni
Außerbetriebliche Berufsausbildung (BaE)
Betriebliche Berufsausbildung
Schulische Berufsausbildung
Fachschule (FS)
Berufsfachschule (BFS)
Berufsoberschule (BOS)
Ausbildungsreife bzw. HSA/MA
Berufseingangs klassen (BEK)
Berufsgrundbildungs-jahr (BGJ)
Berufliches Gymnasium
Ausbildungs-vorbereitendes Jahr (AVJ)
Berufsvorbereitende Bildungsmaßnahme (BvB)
Fachoberschule (FOS)
Einstiegs-qualifizierung (EQ)
Volkshoch-schule (VHS)
Ohne Schulabschluss
Förderschulabschluss
Hauptschulabschluss (HSA)
Mittlerer Abschluss (MA)
FH-Reife
Abitur

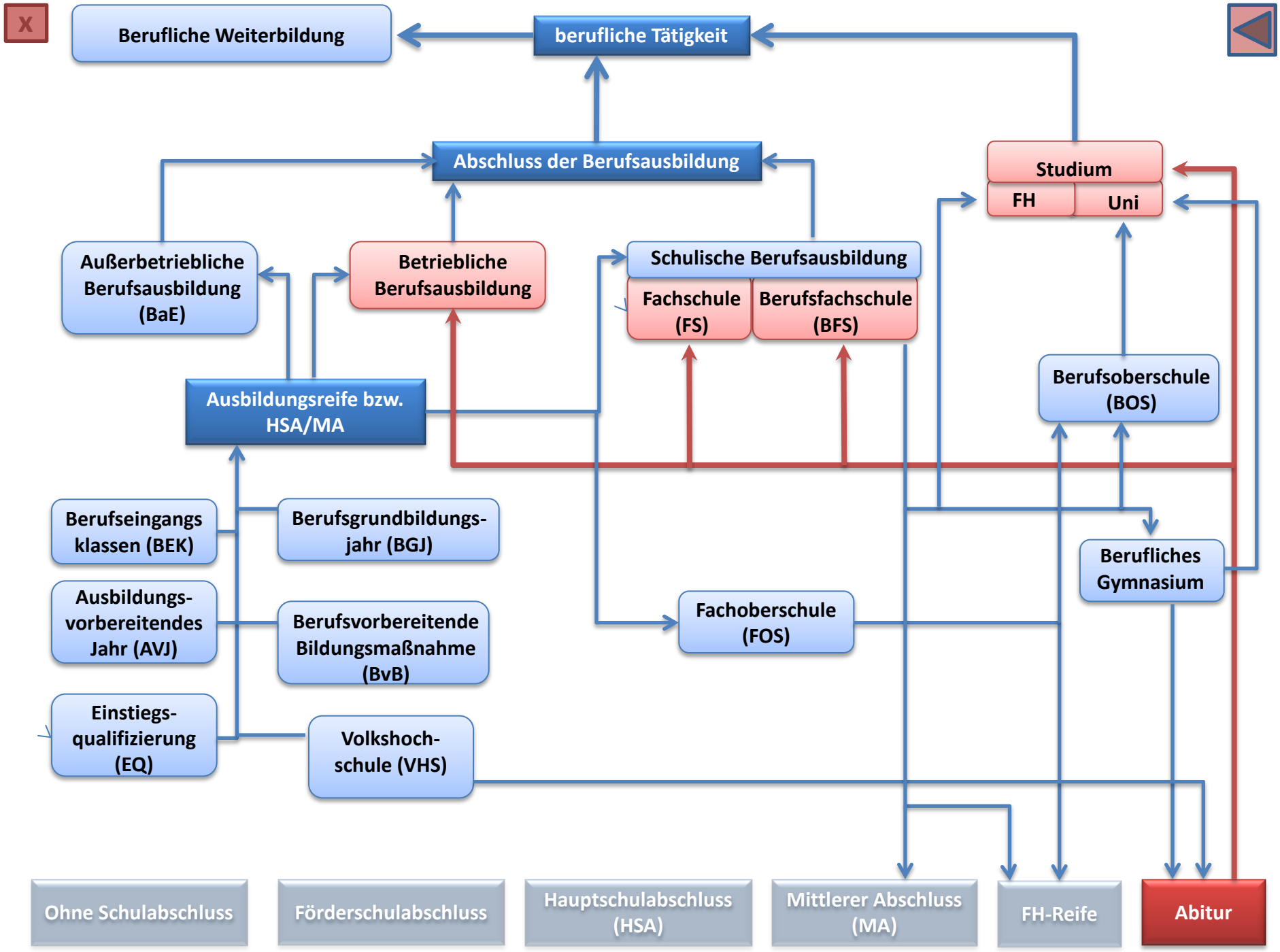
Berufliche Weiterbildung
berufliche Tätigkeit
Abschluss der Berufsausbildung
Studium
FH
Uni
Außerbetriebliche Berufsausbildung (BaE)
Betriebliche Berufsausbildung
Schulische Berufsausbildung
Fachschule (FS)
Berufsfachschule (BFS)
Berufsoberschule (BOS)
Ausbildungsreife bzw. HSA/MA
Berufseingangs klassen (BEK)
Berufsgrundbildungs-jahr (BGJ)
Berufliches Gymnasium
Ausbildungs-vorbereitendes Jahr (AVJ)
Berufsvorbereitende Bildungsmaßnahme (BvB)
Fachoberschule (FOS)
Einstiegs-qualifizierung (EQ)
Volkshoch-schule (VHS)
Ohne Schulabschluss
Förderschulabschluss
Hauptschulabschluss (HSA)
Mittlerer Abschluss (MA)
FH-Reife
Abitur